NISSAN Qashqai Tekna, Klima, SHZ, PDC, Kamera, Navi

Druckdatum: 25.11.2026

Gebrauchtwagen









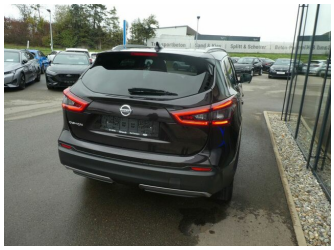

Fahrzeugnummer: U2269447

Preis: 11.950 €

Fahrzeugdaten

Aufbauart	SUV / Geländewagen
Erstzulassung	06/2018
Fahrzeugart	Gebrauchtwagen
Farbe	purple (NIGHTSHADE)
Getriebe	Automatik
Kilometerstand	140.500 km
Kraftstoffart	Diesel
Leistung	96 kW (131 PS)

Verbrauch und Umwelt

Energieverbrauch (kombiniert)	4,7 l/100km
CO_2-Emissionen (kombiniert)	122 g/km
CO_2-Emissionen (gewichtet, kombiniert)	122 g/km
CO_2-Klasse	D

Autohaus Markus Hofmann GmbH
Mackstraße 31 · 88348 Bad Saulgau
Tel.: 07581 4877 0 · Fax: · markus.hofmann@autozentrum-hofmann.de

Für die inhaltliche Richtigkeit der Darstellung wird keine Haftung übernommen. Es handelt sich nicht um ein konkretes annahmefähiges Angebot. Zwischenverkauf der Produkte vorbehalten. Verbindliche Informationen nur bei Ihrem Partner Autohaus Markus Hofmann GmbH.

NISSAN Qashqai Tekna, Klima, SHZ, PDC, Kamera, Navi

Druckdatum: 25.11.2026

Gebrauchtwagen

Ausstattung

- Adaptives Kurvenlicht
- Antiblockiersystem (ABS)
- ASR
- Bordcomputer
- Dachreling
- Einparkhilfe Sensoren vorne
- Elektr. Fensterheber
- Elektron. Stabilitätsprogramm (ESP)
- Lichtautomatik
- Multifunktionslenkrad
- Navigation
- Panoramadach
- Servolenkung
- Sitzheizung
- Teillederausstattung
- Touchscreen
- Tuner / Radio
- USB-Anschluss
- Wegfahrsperre
- Leichtmetallfelgen
- Antiblockiersystem (ABS)
- Außenspiegel elektrisch
- CD-Spieler
- Einparkhilfe Sensoren hinten
- Elektr. Sitzeinstellung
- Elektr. Seitenspiegel
- Freisprecheinrichtung
- Metallic
- Navigation
- Nebelscheinwerfer
- Regensensor
- Sitzheizung
- Start Stop Automatik
- Tempomat
- Touchscreen
- USB
- Verkehrszeichenerkennung

Autohaus Markus Hofmann GmbH
Mackstraße 31 · 88348 Bad Saulgau
Tel.: 07581 4877 0 · Fax: · markus.hofmann@autozentrum-hofmann.de

Für die inhaltliche Richtigkeit der Darstellung wird keine Haftung übernommen. Es handelt sich nicht um ein konkretes annahmefähiges Angebot. Zwischenverkauf der Produkte vorbehalten. Verbindliche Informationen nur bei Ihrem Partner Autohaus Markus Hofmann GmbH.

Autohaus HOFMANN
freundlich - preiswert - kompetent

NISSAN Qashqai Tekna, Klima, SHZ, PDC, Kamera, Navi

Druckdatum: 25.11.2026

Gebrauchtwagen

Beschreibung

Wir liefern Ihr Auto im ganzen Bundesgebiet! Ab EUR 99.- stellen wir Ihnen Ihr Auto direkt vor die Haustür! Unsere Leistungen und Innovationen für Sie im Überblick:?Video-Chat: Wir zeigen Ihnen Ihr Wunschfahrzeug im Rahmen eines Video-Chats!• Sehen Sie die genaue Ausstattung und den Zustand des Fahrzeugs live.
• **Wir liefern Ihr Fahrzeug** im kompletten Bundesgebiet zu günstigen Konditionen.
• Finanzieren Sie Ihr neues Fahrzeug **bei uns ab 6, 99% effektivem Jahreszins.** Das erledigen wir **gerne Online** für Sie! **Kreditaufnahme kostet Geld!**
• **Wir nehmen Ihr bisheriges Fahrzeug** zum fairen Händlerpreis **in Zahlung.**
• **Alle unsere Fahrzeuge werden von uns technisch geprüft und aufbereitet.**
• Sie erhalten Ihr neues Fahrzeug **immer mit Fußmatten, Verbandskasten, Warndreieck und Warnweste.**
• Wir können Ihr neues **Fahrzeug bundesweit für Sie zulassen.**
• Wir sind persönlich und online für Sie da und erreichbar.

Sonderausstattung:

• **Metallic-Lackierung**
• **Panorama-Glasdach**

Weitere Ausstattung:

• 3. Bremsleuchte
• Airbag Beifahrerseite abschaltbar
• Airbag Fahrer-/Beifahrerseite und Seitenairbag vorn
• **Ambiente-Beleuchtung**
• **Audio Navigationssystem Nissan Connect mit Touchscreen-Farbdisplay**
• **Verglasung hinten abgedunkelt**
• **Radioempfang digital (DAB)**
• **6 Lautsprecher**
• **Bluetooth-Schnittstelle**
• **USB-Schnittstelle**
• **Audiobedienung am Lenkrad**
• Audiosystem: Radio mit CD- und MP3-Player
• Automatische Fahrlichtschaltung
• AUX-IN-Anschluss (AUX-IN)
• **Außenspiegel elektr. anklappbar**
• Außenspiegel elektr. verstell- und heizbar
• Außenspiegel Wagenfarbe
• Außentemperaturanzeige
• Blinkleuchte in Außenspiegel integriert
• Bordcomputer
• Coming-Home-Lichtfunktion (Friendly Lightning)
• **Dachreling silber**
• Elektr. Bremskraftverteilung (EBD)
• **Fahrassistenz-Paket Visia**
• **Einparkhilfe vorn**
• **Einparkhilfe hinten**
• **Innenspiegel mit Abblendautomatik**
• **Fahrassistenz-System: Aktive Fahrkomfortregelung (Fahrwerksdämpfung)**
• **Fahrassistenz-System: Aktive Motorbremse**
• **Fahrer-Informations-System (FIS) mit Farbdisplay**
• Fensterheber elektrisch vorn + hinten
• Fernentriegelung Tankklappe
• **Freisprechanlage Bluetooth**
• **Frontscheibe Verbundglas**
• Gepäckraumabdeckung / Rollo
• **Fahrassistenz-System: Aktive Motorbremse**

Autohaus Markus Hofmann GmbH
Mackstraße 31 · 88348 Bad Saulgau
Tel.: 07581 4877 0 · Fax: · markus.hofmann@autozentrum-hofmann.de

Für die inhaltliche Richtigkeit der Darstellung wird keine Haftung übernommen. Es handelt sich nicht um ein konkretes annahmefähiges Angebot. Zwischenverkauf der Produkte vorbehalten. Verbindliche Informationen nur bei Ihrem Partner Autohaus Markus Hofmann GmbH.

NISSAN Qashqai Tekna, Klima, SHZ, PDC, Kamera, Navi

Druckdatum: 25.11.2026

Gebrauchtwagen

• Getränkehalter in Mittelkonsole
• Gurtstraffer
• Handschuhfach beleuchtet
• Heckscheibe heizbar
• Innenraumfilter: Pollenfilter
• Isofix-Aufnahmen für Kindersitz
• Karosserie: 5-türig
• **Klimaautomatik 2-Zonen**
• Kopf-Airbag-System
• Kopfstützen vorn und hinten verstellbar
• Lendenwirbelstütze Sitz vorn links
• **Lenkrad mit Multifunktion**
• **Lenksäule (Lenkrad) höhen-/längsverstellbar**
• Leseleuchte vorn
• LM-Felgen
• Mittelarmlehne hinten
• Getränkehalter hinten
• Modellpflege
• Motor 1, 6 Ltr. - 96 kW dCi Turbodiesel KAT
• Nebelschlussleuchte
• Parkbremse elektrisch
• Radstand 2646 mm
• Reifen-Reparaturset
• Rücksitz geteilt/klappbar
• Schadstoffarm nach Abgasnorm Euro 6
• Schalt-/Wählhebelgriff Leder
• Schaltpunktanzeige
• Scheibenwischer mit Intervallschaltung
• Sitz vorn links höhenverstellbar
• Sitz vorn rechts höhenverstellbar
• Sitzbezug / Polsterung: Teilleder
• **Premium-Sitze vorn (Monoform-Design)**
• **Sitzheizung vorn**
• Sonnenblenden mit Spiegel (beleuchtet)
• **Start-Stop-Knopf**
• **Start/Stop-Anlage**
• Steckdose (12V-Anschluß) in Mittelkonsole
• Türgriffe innen verchromt
• Wärmeschutzverglasung mit UV-Schutz

Der Autohaus Hofmann Service mit Anlieferung, Zulassung und Finanzierung:?Wir liefern Ihnen Ihr Fahrzeug bundesweit vor die Haustür und berechnen nur unseren Aufwand.• Wir können Ihr neues Fahrzeug **bundesweit für Sie zulassen** .
• Wir finanzieren Ihr Auto über die Bank unseres Vertrauens! **Wir bieten die komplette Finanzierung gerne Online an.**
• **Wir bieten Ihnen alles komplett** aus einer Hand.
Das Autohaus Hofmann Angebot :?Aufbereitung, Kundendienst, Verbandskasten, Warndreieck, Warnweste, alles inklusive.• Alle Fahrzeuge werden in unserer Meister-Werkstatt überprüft.
• **Wir sind autorisierter Opel und Ford Partner.**
• Eine Probefahrt ist möglich und erwünscht.
• **Inzahlungnahme Ihres Gebrauchten zum fairen Preis.**
Das Autohaus Hofmann Versprechen:?Unsere Jungwagen sind technisch und optisch geprüft. • Unsere Jungwagen haben alle mindestens 18 Monate HU und AU.
• Bei uns gibt es **keine versteckten Kosten** die wir gesondert in Rechnung stellen.
Ihr Autohaus Hofmann Team freut sich auf Ihren Anruf. Trotz sorgfältiger Bearbeitung können Eingabe- und Datenübermittlungsfehler nicht ausgeschlossen werden, die Inserats Angaben stellen daher keine zugesicherte Beschaffenheit dar. Der Zwischenverkauf ist vorbehalten.

Autohaus Markus Hofmann GmbH
Mackstraße 31 · 88348 Bad Saulgau
Tel.: 07581 4877 0 · Fax: · markus.hofmann@autozentrum-hofmann.de

Für die inhaltliche Richtigkeit der Darstellung wird keine Haftung übernommen. Es handelt sich nicht um ein konkretes annahmefähiges Angebot. Zwischenverkauf der Produkte vorbehalten. Verbindliche Informationen nur bei Ihrem Partner Autohaus Markus Hofmann GmbH.