OPEL Mokka GS, Klima, SHZ, PDC, Kamera, DAB, LED

Druckdatum: 25.11.2026

Gebrauchtwagen







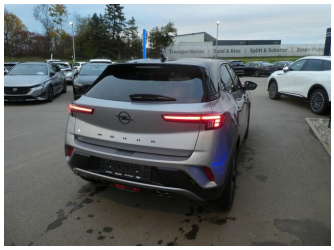

Fahrzeugnummer: SW060851

Preis: 17.950 € MwSt. ausweisbar

Fahrzeugdaten

Aufbauart	SUV / Geländewagen
Erstzulassung	08/2025
Fahrzeugart	Gebrauchtwagen
Farbe	Grau (QUARTZ/ARTENSE GREY)
Getriebe	Automatik
Kilometerstand	36.000 km
Kraftstoffart	Benzin
Leistung	96 kW (131 PS)

Verbrauch und Umwelt

Energieverbrauch (kombiniert)	6,0 l/100km
CO_2-Emissionen (kombiniert)	140 g/km
CO_2-Emissionen (gewichtet, kombiniert)	140 g/km
CO_2-Klasse	E

Autohaus Markus Hofmann GmbH
Mackstraße 31 · 88348 Bad Saulgau
Tel.: 07581 4877 0 · Fax: · markus.hofmann@autozentrum-hofmann.de

Für die inhaltliche Richtigkeit der Darstellung wird keine Haftung übernommen. Es handelt sich nicht um ein konkretes annahmefähiges Angebot. Zwischenverkauf der Produkte vorbehalten. Verbindliche Informationen nur bei Ihrem Partner Autohaus Markus Hofmann GmbH.

OPEL Mokka GS, Klima, SHZ, PDC, Kamera, DAB, LED

Druckdatum: 25.11.2026

Gebrauchtwagen

Ausstattung

- Leichtmetallfelgen
- Antiblockiersystem (ABS)
- Außenspiegel elektrisch
- Bordcomputer
- Einparkhilfe Sensoren hinten
- Elektr. Seitenspiegel
- Freisprecheinrichtung
- Klimaautomatik
- Metallic
- Mwst. ausweisbar
- Regensensor
- Servolenkung
- Sitzheizung
- Tempomat
- Touchscreen
- USB
- Verkehrszeichenerkennung
- Antiblockiersystem (ABS)
- ASR
- Beheiztes Lenkrad
- Einparkhilfe Kamera
- Elektr. Fensterheber
- Elektron. Stabilitätsprogramm (ESP)
- Garantie
- Lichtautomatik
- Multifunktionslenkrad
- Radio
- Rückfahrkamera
- Sitzheizung
- Start Stop Automatik
- Touchscreen
- Tuner / Radio
- USB-Anschluss
- Wegfahrsperre

Autohaus Markus Hofmann GmbH
Mackstraße 31 · 88348 Bad Saulgau
Tel.: 07581 4877 0 · Fax: · markus.hofmann@autozentrum-hofmann.de

Für die inhaltliche Richtigkeit der Darstellung wird keine Haftung übernommen. Es handelt sich nicht um ein konkretes annahmefähiges Angebot. Zwischenverkauf der Produkte vorbehalten. Verbindliche Informationen nur bei Ihrem Partner Autohaus Markus Hofmann GmbH.

OPEL Mokka GS, Klima, SHZ, PDC, Kamera, DAB, LED

Druckdatum: 25.11.2026

Gebrauchtwagen

Beschreibung

Wir liefern Ihr Auto im ganzen Bundesgebiet! Ab EUR 99.- stellen wir Ihnen Ihr Auto direkt vor die Haustür! Unsere Leistungen und Innovationen für Sie im Überblick:?Video-Chat: Wir zeigen Ihnen Ihr Wunschfahrzeug im Rahmen eines Video-Chats!• Sehen Sie die genaue Ausstattung und den Zustand des Fahrzeugs live.
• **Wir liefern Ihr Fahrzeug** im kompletten Bundesgebiet zu günstigen Konditionen.
• Finanzieren Sie Ihr neues Fahrzeug **bei uns ab 6, 99% effektivem Jahreszins.** Das erledigen wir **gerne Online** für Sie! **Kreditaufnahme kostet Geld!**
• **Wir nehmen Ihr bisheriges Fahrzeug** zum fairen Händlerpreis **in Zahlung.**
• **Alle unsere Fahrzeuge werden von uns technisch geprüft und aufbereitet.**
• Sie erhalten Ihr neues Fahrzeug **immer mit Fußmatten, Verbandskasten, Warndreieck und Warnweste.**
• Wir können Ihr neues **Fahrzeug bundesweit für Sie zulassen.**
• Wir sind persönlich und online für Sie da und erreichbar.

Sonderausstattung:

• **Allwetter-/ Ganzjahresreifen**
• **Komfort-Paket**
• **Gepäck-/Laderaumboden doppelt**
• **Sitzheizung vorn**
• **Innenspiegel rahmenlos mit Abblendautomatik**
• **Sonnenblenden mit Spiegel (beleuchtet)**
• **Lenkrad heizbar**
• **Lenkrad (Leder, vegan) mit Multifunktion**
• **Metallic-/Mineraleffekt-Lackierung**
• **Sitzheizung vorn**
• **Lenkrad heizbar**

Weitere Ausstattung:

Audiosystem Multimedia
6 Lautsprecher
Smartphone Schnittstelle (Apple CarPlay & Android Auto)
Außenspiegel elektr. verstell- und heizbar, elektr. anklappbar
Black-Paket
Dach
Design-Ausführung (schwarz)
Kühlergrill
Opel Vizor
Rahmen in Hochglanz-Schwarz
Schriftzug Heckklappe Schwarz
Hochglanz
Bluetooth Audio-Streaming
DAB-Tuner (Radioempfang digital)
Dach Kontrast-Lackierung
Dachhimmel schwarz
Fahrzeugschlüssel (2) beide klappbar
Feststellbremse elektrisch
Freisprecheinrichtung Bluetooth
Heckleuchten LED
Karosserie: 5-türig
Klimaautomatik
Kopf-Airbag-System
Lenkrad heizbar
LM-Felgen
Modellpflege
Motor 1, 2 Ltr. - 96 kW

Autohaus Markus Hofmann GmbH
Mackstraße 31 · 88348 Bad Saulgau
Tel.: 07581 4877 0 · Fax: · markus.hofmann@autozentrum-hofmann.de

Für die inhaltliche Richtigkeit der Darstellung wird keine Haftung übernommen. Es handelt sich nicht um ein konkretes annahmefähiges Angebot. Zwischenverkauf der Produkte vorbehalten. Verbindliche Informationen nur bei Ihrem Partner Autohaus Markus Hofmann GmbH.

OPEL Mokka GS, Klima, SHZ, PDC, Kamera, DAB, LED

Druckdatum: 25.11.2026

Gebrauchtwagen

MP3-Schnittstelle für Mobiltelefon/Handy
Opel Connect
Otto-Partikelfilter (OPF)
Parkpilotsystem hinten
Radstand 2557 mm
Reifen-Reparaturkit
Schadstoffarm nach Abgasnorm Euro 6e
Seitenairbag vorn
Sicht-Paket
Einschaltautomatik für Fahrlicht mit Tunnelerkennung
Innenspiegel mit Abblendautomatik
Sitzbezug / Polsterung: Stoff / Ledernachbildung
Wärmeschutzverglasung
Wärmeschutzverglasung hinten abgedunkelt (Solar-Protect)

Herstellergarantie noch bis zum 14.08.2025.

Der Autohaus Hofmann Service mit Anlieferung, Zulassung und Finanzierung:?Wir liefern Ihnen Ihr Fahrzeug bundesweit vor die Haustür und berechnen nur unseren Aufwand.• Wir können Ihr neues Fahrzeug **bundesweit für Sie zulassen** .
• Wir finanzieren Ihr Auto über die Bank unseres Vertrauens! **Wir bieten die komplette Finanzierung gerne Online an.**
• **Wir bieten Ihnen alles komplett** aus einer Hand.
Das Autohaus Hofmann Angebot :?Aufbereitung, Kundendienst, Verbandskasten, Warndreieck, Warnweste, alles inklusive.• Alle Fahrzeuge werden in unserer Meister-Werkstatt überprüft.
• **Wir sind autorisierter Opel und Ford Partner.**
• Eine Probefahrt ist möglich und erwünscht.
• **Inzahlungnahme Ihres Gebrauchten zum fairen Preis.**
Das Autohaus Hofmann Versprechen:?Unsere Jungwagen sind technisch und optisch geprüft. • Unsere Jungwagen haben alle mindestens 18 Monate HU und AU.
• Bei uns gibt es **keine versteckten Kosten** die wir gesondert in Rechnung stellen.
Ihr Autohaus Hofmann Team freut sich auf Ihren Anruf. Trotz sorgfältiger Bearbeitung können Eingabe- und Datenübermittlungsfehler nicht ausgeschlossen werden, die Inserats Angaben stellen daher keine zugesicherte Beschaffenheit dar. Der Zwischenverkauf ist vorbehalten.

Autohaus Markus Hofmann GmbH
Mackstraße 31 · 88348 Bad Saulgau
Tel.: 07581 4877 0 · Fax: · markus.hofmann@autozentrum-hofmann.de

Für die inhaltliche Richtigkeit der Darstellung wird keine Haftung übernommen. Es handelt sich nicht um ein konkretes annahmefähiges Angebot. Zwischenverkauf der Produkte vorbehalten. Verbindliche Informationen nur bei Ihrem Partner Autohaus Markus Hofmann GmbH.