OPEL Corsa F e Ultimate, Klima, SHZ, PDC, Navi, LED

Druckdatum: 25.11.2026

Gebrauchtwagen




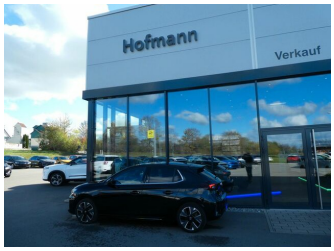


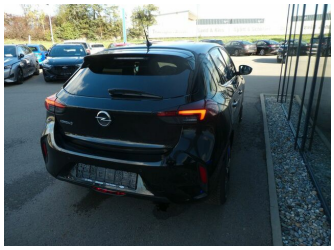

Fahrzeugnummer: N4370442

Preis: 19.450 € MwSt. ausweisbar

Fahrzeugdaten

Aufbauart	Kleinwagen
Erstzulassung	12/2022
Fahrzeugart	Gebrauchtwagen
Farbe	Schwarz (DIAMOND BLACK)
Getriebe	Automatik
Kilometerstand	23.950 km
Kraftstoffart	Elektro
Leistung	100 kW (136 PS)

Verbrauch und Umwelt

Energieverbrauch (kombiniert)	18,0 kWh/100km
CO_2-Emissionen (kombiniert)	0 g/km
CO_2-Emissionen (gewichtet, kombiniert)	0 g/km
CO_2-Klasse	A

Autohaus Markus Hofmann GmbH
Mackstraße 31 · 88348 Bad Saulgau
Tel.: 07581 4877 0 · Fax: · markus.hofmann@autozentrum-hofmann.de

Für die inhaltliche Richtigkeit der Darstellung wird keine Haftung übernommen. Es handelt sich nicht um ein konkretes annahmefähiges Angebot. Zwischenverkauf der Produkte vorbehalten. Verbindliche Informationen nur bei Ihrem Partner Autohaus Markus Hofmann GmbH.

OPEL Corsa F e Ultimate, Klima, SHZ, PDC, Navi, LED

Druckdatum: 25.11.2026

Gebrauchtwagen

Ausstattung

- Adaptives Kurvenlicht
- Leichtmetallfelgen
- Antiblockiersystem (ABS)
- Außenspiegel elektrisch
- Bordcomputer
- Einparkhilfe Sensoren vorne
- Elektr. Fensterheber
- Elektron. Stabilitätsprogramm (ESP)
- Klimaautomatik
- Metallic
- Mwst. ausweisbar
- Navigation
- Radio
- Servolenkung
- Sitzheizung
- Tempomat
- Touchscreen
- USB
- Verkehrszeichenerkennung
- Alcantara
- Antiblockiersystem (ABS)
- ASR
- Beheiztes Lenkrad
- Einparkhilfe Sensoren hinten
- Elektr. Sitzeinstellung
- Elektr. Seitenspiegel
- Freisprecheinrichtung
- Lichtautomatik
- Multifunktionslenkrad
- Navigation
- Nebelscheinwerfer
- Regensensor
- Sitzheizung
- Standheizung
- Touchscreen
- Tuner / Radio
- USB-Anschluss
- Wegfahrsperre

Autohaus Markus Hofmann GmbH
Mackstraße 31 · 88348 Bad Saulgau
Tel.: 07581 4877 0 · Fax: · markus.hofmann@autozentrum-hofmann.de

Für die inhaltliche Richtigkeit der Darstellung wird keine Haftung übernommen. Es handelt sich nicht um ein konkretes annahmefähiges Angebot. Zwischenverkauf der Produkte vorbehalten. Verbindliche Informationen nur bei Ihrem Partner Autohaus Markus Hofmann GmbH.

OPEL Corsa F e Ultimate, Klima, SHZ, PDC, Navi, LED

Druckdatum: 25.11.2026

Gebrauchtwagen

Beschreibung

Wir liefern Ihr Auto im ganzen Bundesgebiet! Ab EUR 99.- stellen wir Ihnen Ihr Auto direkt vor die Haustür! Unsere Leistungen und Innovationen für Sie im Überblick:?Video-Chat: Wir zeigen Ihnen Ihr Wunschfahrzeug im Rahmen eines Video-Chats!• Sehen Sie die genaue Ausstattung und den Zustand des Fahrzeugs live.
• **Wir liefern Ihr Fahrzeug** im kompletten Bundesgebiet zu günstigen Konditionen.
• Finanzieren Sie Ihr neues Fahrzeug **bei uns ab 6, 99% effektivem Jahreszins.** Das erledigen wir **gerne Online** für Sie! **Kreditaufnahme kostet Geld!**
• **Wir nehmen Ihr bisheriges Fahrzeug** zum fairen Händlerpreis **in Zahlung.**
• **Alle unsere Fahrzeuge werden von uns technisch geprüft und aufbereitet.**
• Sie erhalten Ihr neues Fahrzeug **immer mit Fußmatten, Verbandskasten, Warndreieck und Warnweste.**
• Wir können Ihr neues **Fahrzeug bundesweit für Sie zulassen.**
• Wir sind persönlich und online für Sie da und erreichbar.

Sonderausstattung:

• **Metallic-/Mineraleffekt-Lackierung**
• **Technologie-Paket Park & Go**
• **Außenspiegel elektr. verstell- und heizbar, elektr. anklappbar**
• **Außenspiegel elektr. verstell- und heizbar**
• **Parkpilotsystem vorn und hinten**

Weitere Ausstattung:

• 6 Lautsprecher
• Airbag Fahrer-/Beifahrerseite
• Akustischer Fußgängerschutz (Außensound)
• **Alcantara-Paket**
• **Innenausstattung: Leder Alcantara**
• **Sitz vorn links mit Massagefunktion**
• Gepäcknetz / Tasche an Vordersitzlehne
• **Audio-Navigationssystem Multimedia Navi Pro, DAB-Tuner (Radioempfang digital)**
• **Opel Connect, Smartphone Schnittstelle (Apple CarPlay & Android Auto)**
• B-Säulen schwarz Hochglanz (außen)
• Bordcomputer
• Dach Kontrast-Lackierung
• Dachhimmel schwarz
• Elektrische Schnellheizung (Quickheat)
• Elektrofahrzeug
• Elektromotor 100 kW (cont. 57 kW)
• HV-Batterie 50 kWh (46 kWh netto)
• Farbdisplay (7 Zoll)
• Fensterheber elektrisch vorn + hinten
• **Fernbedienung zur Aktivierung der Heizung/Klimaanlage**
• Feststellbremse elektrisch
• Gepäckraumbeleuchtung (LED)
• Heckleuchten LED
• Heckscheibenwischer
• Innenausstattung: Dekorleisten Silber / Schwarz (Grau)
• Isofix-Aufnahmen für Kindersitz an Beifahrersitz
• Isofix-Aufnahmen für Kindersitz an Rücksitz
• Karosserie: 5-türig
• **Klimaautomatik**
• **Luftfeuchtesensor**
• Kopf-Airbag-System
• Ladekabel mit Schukostecker (Mode 2)
• Ladevorrichtung On-Board-Lader (7 kW)
• **Lenkrad (Sport/Leder - 3-Speichen, unten abgeflacht) mit Multifunktion**

Autohaus Markus Hofmann GmbH
Mackstraße 31 · 88348 Bad Saulgau
Tel.: 07581 4877 0 · Fax: · markus.hofmann@autozentrum-hofmann.de

Für die inhaltliche Richtigkeit der Darstellung wird keine Haftung übernommen. Es handelt sich nicht um ein konkretes annahmefähiges Angebot. Zwischenverkauf der Produkte vorbehalten. Verbindliche Informationen nur bei Ihrem Partner Autohaus Markus Hofmann GmbH.

OPEL Corsa F e Ultimate, Klima, SHZ, PDC, Navi, LED

Druckdatum: 25.11.2026

Gebrauchtwagen

- **Lenkrad heizbar**
- **Lenksäule (Lenkrad) verstellbar**
- Leseleuchten vorn (2)
- LM-Felgen
- Motor Starterknopf
- Nebelschlussleuchte
- Pedale Aluminium
- Reifen-Reparaturkit
- Rücksitzbank geteilt/klappbar (60:40)
- Seitenairbag vorn
- **Sicht-Paket**
- **Einschaltautomatik für Fahrlicht**
- **Innenspiegel mit Abblendautomatik**
- Sitzbezug / Polsterung: Stoff / Ledernachbildung
- Sitzheizung vorn
- Sitzverstellung vorn links elektr. (6-fach)
- Stoßfänger Sport-Design
- Stoßfänger Wagenfarbe
- Türgriffe außen Wagenfarbe
- Türgriffe innen verchromt
- Blinkleuchten LED in Außenspiegel integriert
- Warnanlage für Sicherheitsgurt, Beifahrerseite
- Warnanlage für Sicherheitsgurt, Fahrerseite
- Warnanlage für Sicherheitsgurte hinten
- Wärmepumpe zur Reichweitenoptimierung
- Wärmeschutzverglasung hinten abgedunkelt (Solar-Protect)

Der Autohaus Hofmann Service mit Anlieferung, Zulassung und Finanzierung:?Wir liefern Ihnen Ihr Fahrzeug bundesweit vor die Haustür und berechnen nur unseren Aufwand.• Wir können Ihr neues Fahrzeug **bundesweit für Sie zulassen** .
• Wir finanzieren Ihr Auto über die Bank unseres Vertrauens! **Wir bieten die komplette Finanzierung gerne Online an.**
• **Wir bieten Ihnen alles komplett** aus einer Hand.
Das Autohaus Hofmann Angebot :?Aufbereitung, Kundendienst, Verbandskasten, Warndreieck, Warnweste, alles inklusive.• Alle Fahrzeuge werden in unserer Meister-Werkstatt überprüft.
• **Wir sind autorisierter Opel und Ford Partner.**
• Eine Probefahrt ist möglich und erwünscht.
• **Inzahlungnahme Ihres Gebrauchten zum fairen Preis.**
Das Autohaus Hofmann Versprechen:?Unsere Jungwagen sind technisch und optisch geprüft. • Unsere Jungwagen haben alle mindestens 18 Monate HU und AU.
• Bei uns gibt es **keine versteckten Kosten** die wir gesondert in Rechnung stellen.
Ihr Autohaus Hofmann Team freut sich auf Ihren Anruf. Trotz sorgfältiger Bearbeitung können Eingabe- und Datenübermittlungsfehler nicht ausgeschlossen werden, die Inserats Angaben stellen daher keine zugesicherte Beschaffenheit dar. Der Zwischenverkauf ist vorbehalten.

Autohaus Markus Hofmann GmbH
Mackstraße 31 · 88348 Bad Saulgau
Tel.: 07581 4877 0 · Fax: · markus.hofmann@autozentrum-hofmann.de

Für die inhaltliche Richtigkeit der Darstellung wird keine Haftung übernommen. Es handelt sich nicht um ein konkretes annahmefähiges Angebot. Zwischenverkauf der Produkte vorbehalten. Verbindliche Informationen nur bei Ihrem Partner Autohaus Markus Hofmann GmbH.