OPEL Corsa F Edition Klima, PDC, SHZ, LHZ, BT

Druckdatum: 25.11.2026

Gebrauchtwagen







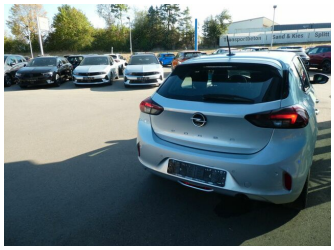

Fahrzeugnummer: MIETR4282899

Preis: 13.450 € MwSt. ausweisbar

Fahrzeugdaten

Aufbauart	Limousine
Erstzulassung	10/2024
Fahrzeugart	Gebrauchtwagen
Farbe	Silber (Kristall)
Getriebe	Schaltgetriebe
Kilometerstand	10.500 km
Kraftstoffart	Benzin
Leistung	74 kW (101 PS)

Ausstattung

- Antiblockiersystem (ABS)
- ASR
- Bordcomputer
- Elektr. Fensterheber
- Freisprecheinrichtung
- Metallic
- Mwst. ausweisbar
- Servolenkung
- Sitzheizung
- Touchscreen
- Tuner / Radio
- USB-Anschluss
- Antiblockiersystem (ABS)
- Beheiztes Lenkrad
- Einparkhilfe Sensoren hinten
- Elektron. Stabilitätsprogramm (ESP)
- Klimaanlage
- Multifunktionslenkrad
- Radio
- Sitzheizung
- Tempomat
- Touchscreen
- USB
- Verkehrszeichenerkennung

Autohaus Markus Hofmann GmbH
Mackstraße 31 · 88348 Bad Saulgau
Tel.: 07581 4877 0 · Fax: · markus.hofmann@autozentrum-hofmann.de

Für die inhaltliche Richtigkeit der Darstellung wird keine Haftung übernommen. Es handelt sich nicht um ein konkretes annahmefähiges Angebot. Zwischenverkauf der Produkte vorbehalten. Verbindliche Informationen nur bei Ihrem Partner Autohaus Markus Hofmann GmbH.

OPEL Corsa F Edition Klima, PDC, SHZ, LHZ, BT

Druckdatum: 25.11.2026

Gebrauchtwagen

Beschreibung

Wir liefern Ihr Auto im ganzen Bundesgebiet! Ab EUR 99.- stellen wir Ihnen Ihr Auto direkt vor die Haustür! Unsere Leistungen und Innovationen für Sie im Überblick:?Video-Chat: Wir zeigen Ihnen Ihr Wunschfahrzeug im Rahmen eines Video-Chats!• Sehen Sie die genaue Ausstattung und den Zustand des Fahrzeugs live.
• **Wir liefern Ihr Fahrzeug** im kompletten Bundesgebiet zu günstigen Konditionen.
• Finanzieren Sie Ihr neues Fahrzeug **bei uns ab 6, 99% effektivem Jahreszins.** Das erledigen wir **gerne Online** für Sie! **Kreditaufnahme kostet Geld!**
• **Wir nehmen Ihr bisheriges Fahrzeug** zum fairen Händlerpreis **in Zahlung.**
• **Alle unsere Fahrzeuge werden von uns technisch geprüft und aufbereitet.**
• Sie erhalten Ihr neues Fahrzeug **immer mit Fußmatten, Verbandskasten, Warndreieck und Warnweste.**
• Wir können Ihr neues **Fahrzeug bundesweit für Sie zulassen.**
• Wir sind persönlich und online für Sie da und erreichbar.

Sonderausstattung:

• **Allwetter-/ Ganzjahresreifen**
• **Audiosystem Multimedia**
• **Komfort-Paket**
• **Sitzheizung vorn**
• **Komfortsitze vorn**
• **Fahrzeugschlüssel (2) beide klappbar**
• **Lenkrad heizbar**
• **Lenkrad (Sport/Leder - 3-Speichen, unten abgeflacht) mit Multifunktion**
• **Lenkrad (Leder, vegan) mit Multifunktion**
• **Metallic-/Mineraleffekt-Lackierung**
• **Stahlfelgen 6, 5x16**

Weitere Ausstattung:

• Airbag Fahrer-/Beifahrerseite
• **Bordcomputer**
• DAB-Tuner (Radioempfang digital)
• Dach Wagenfarbe
• **Edition**
• **Farbdisplay (3, 5 Zoll)**
• Fensterheber elektrisch vorn + hinten
• **Gepäckraumbeleuchtung (LED)**
• Heckscheibenwischer
• Isofix-Aufnahmen für Kindersitz an Rücksitz
• Karosserie: 5-türig
• Kopf-Airbag-System
• Lenksäule (Lenkrad) verstellbar
• Leseleuchten vorn (2)
• Modellpflege
• Motor 1, 2 Ltr. - 74 kW
• Nebelschlussleuchte
• **Opel Connect**
• Otto-Partikelfilter (OPF)
• **Parkpilotsystem hinten**
• Reifen-Reparaturkit
• Rücksitzbank geteilt/klappbar (60:40)
• Schadstoffarm nach Abgasnorm Euro 6e
• Seitenairbag vorn
• Sitzbezug / Polsterung: Stoff
• Stoßfänger Wagenfarbe

Autohaus Markus Hofmann GmbH
Mackstraße 31 · 88348 Bad Saulgau
Tel.: 07581 4877 0 · Fax: · markus.hofmann@autozentrum-hofmann.de

Für die inhaltliche Richtigkeit der Darstellung wird keine Haftung übernommen. Es handelt sich nicht um ein konkretes annahmefähiges Angebot. Zwischenverkauf der Produkte vorbehalten. Verbindliche Informationen nur bei Ihrem Partner Autohaus Markus Hofmann GmbH.

OPEL Corsa F Edition Klima, PDC, SHZ, LHZ, BT

Druckdatum: 25.11.2026

Gebrauchtwagen

• Stoßfänger Wagenfarbe
• Türgriffe außen Wagenfarbe
• Türgriffe innen verchromt
• Warnanlage für Sicherheitsgurt, Beifahrerseite
• Warnanlage für Sicherheitsgurt, Fahrerseite
• Warnanlage für Sicherheitsgurte hinten

Der Autohaus Hofmann Service mit Anlieferung, Zulassung und Finanzierung:?Wir liefern Ihnen Ihr Fahrzeug bundesweit vor die Haustür und berechnen nur unseren Aufwand.• Wir können Ihr neues Fahrzeug **bundesweit für Sie zulassen** .
• Wir finanzieren Ihr Auto über die Bank unseres Vertrauens! **Wir bieten die komplette Finanzierung gerne Online an.**
• **Wir bieten Ihnen alles komplett** aus einer Hand.
Das Autohaus Hofmann Angebot :?Aufbereitung, Kundendienst, Verbandskasten, Warndreieck, Warnweste, alles inklusive.• Alle Fahrzeuge werden in unserer Meister-Werkstatt überprüft.
• **Wir sind autorisierter Opel und Ford Partner.**
• Eine Probefahrt ist möglich und erwünscht.
• **Inzahlungnahme Ihres Gebrauchten zum fairen Preis.**
Das Autohaus Hofmann Versprechen:?Unsere Jungwagen sind technisch und optisch geprüft. • Unsere Jungwagen haben alle mindestens 18 Monate HU und AU.
• Bei uns gibt es **keine versteckten Kosten** die wir gesondert in Rechnung stellen.
Ihr Autohaus Hofmann Team freut sich auf Ihren Anruf. Trotz sorgfältiger Bearbeitung können Eingabe- und Datenübermittlungsfehler nicht ausgeschlossen werden, die Inserats Angaben stellen daher keine zugesicherte Beschaffenheit dar. Der Zwischenverkauf ist vorbehalten.

Autohaus Markus Hofmann GmbH
Mackstraße 31 · 88348 Bad Saulgau
Tel.: 07581 4877 0 · Fax: · markus.hofmann@autozentrum-hofmann.de

Für die inhaltliche Richtigkeit der Darstellung wird keine Haftung übernommen. Es handelt sich nicht um ein konkretes annahmefähiges Angebot. Zwischenverkauf der Produkte vorbehalten. Verbindliche Informationen nur bei Ihrem Partner Autohaus Markus Hofmann GmbH.